

**Planta Baja**  
arquitectónico 78.60 M2

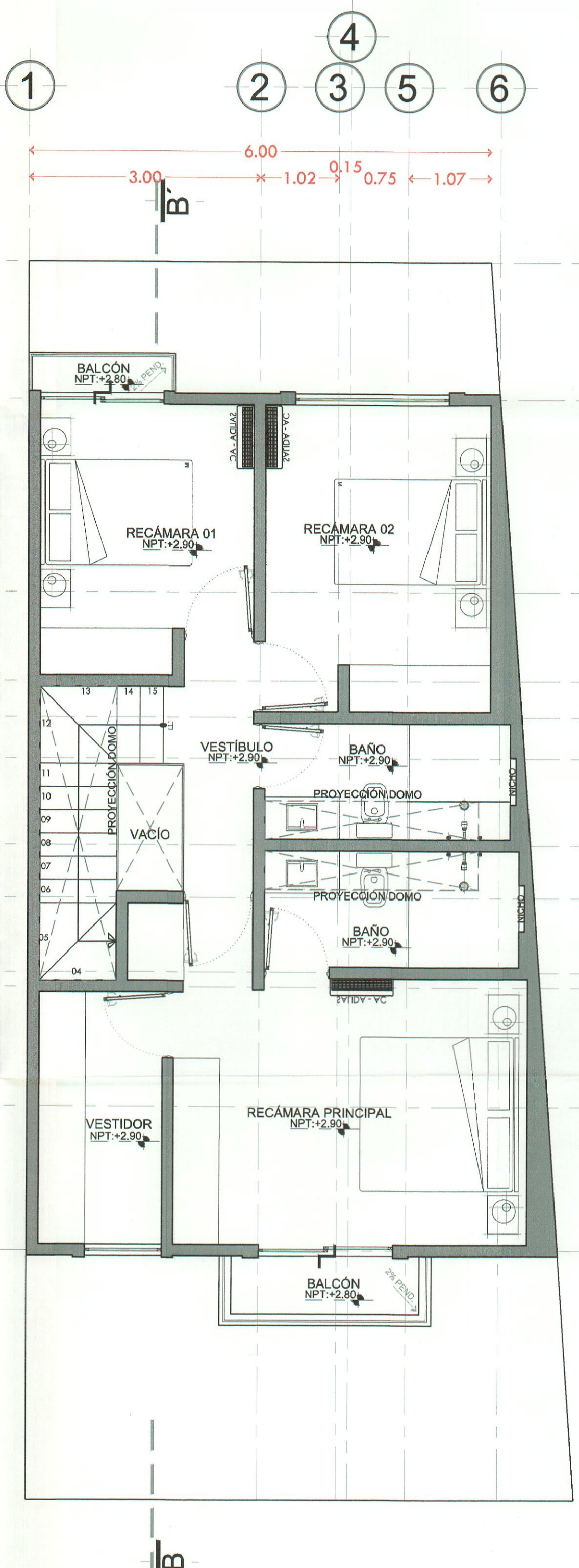

**Planta Alta**  
arquitectónico 72.82 M2

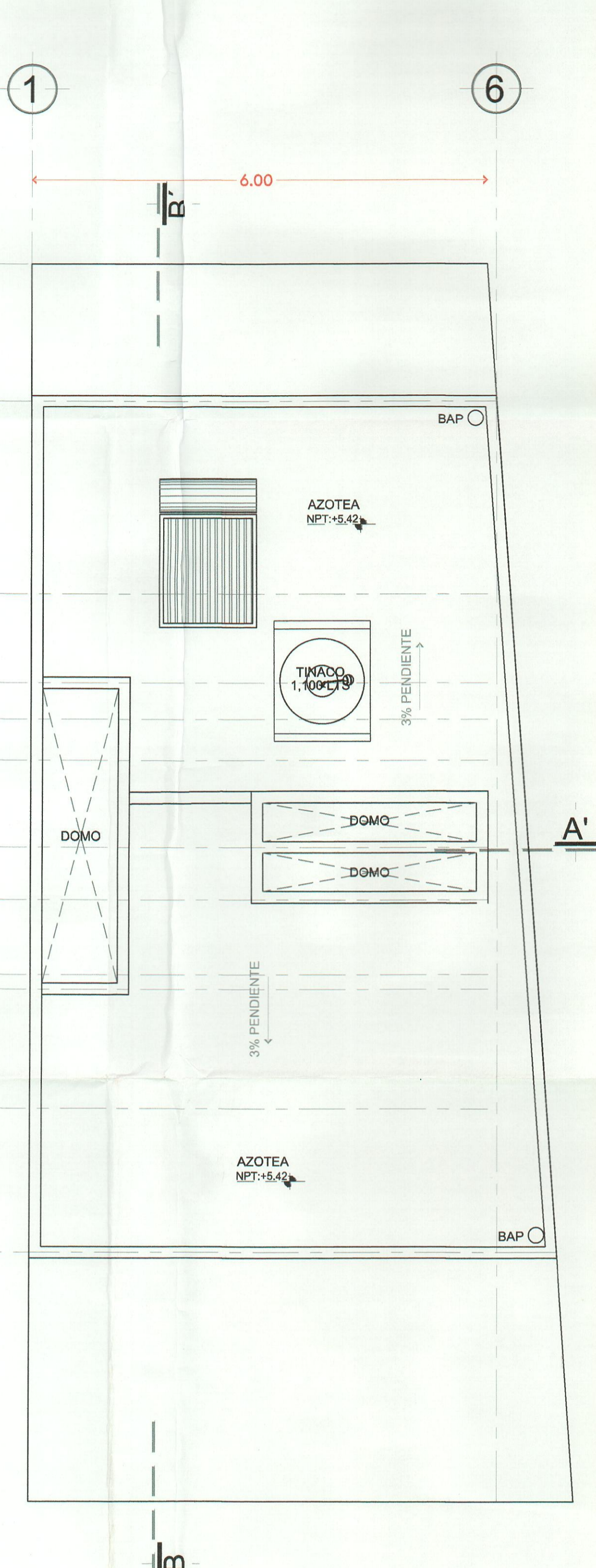

**Planta Azotea**  
arquitectónico

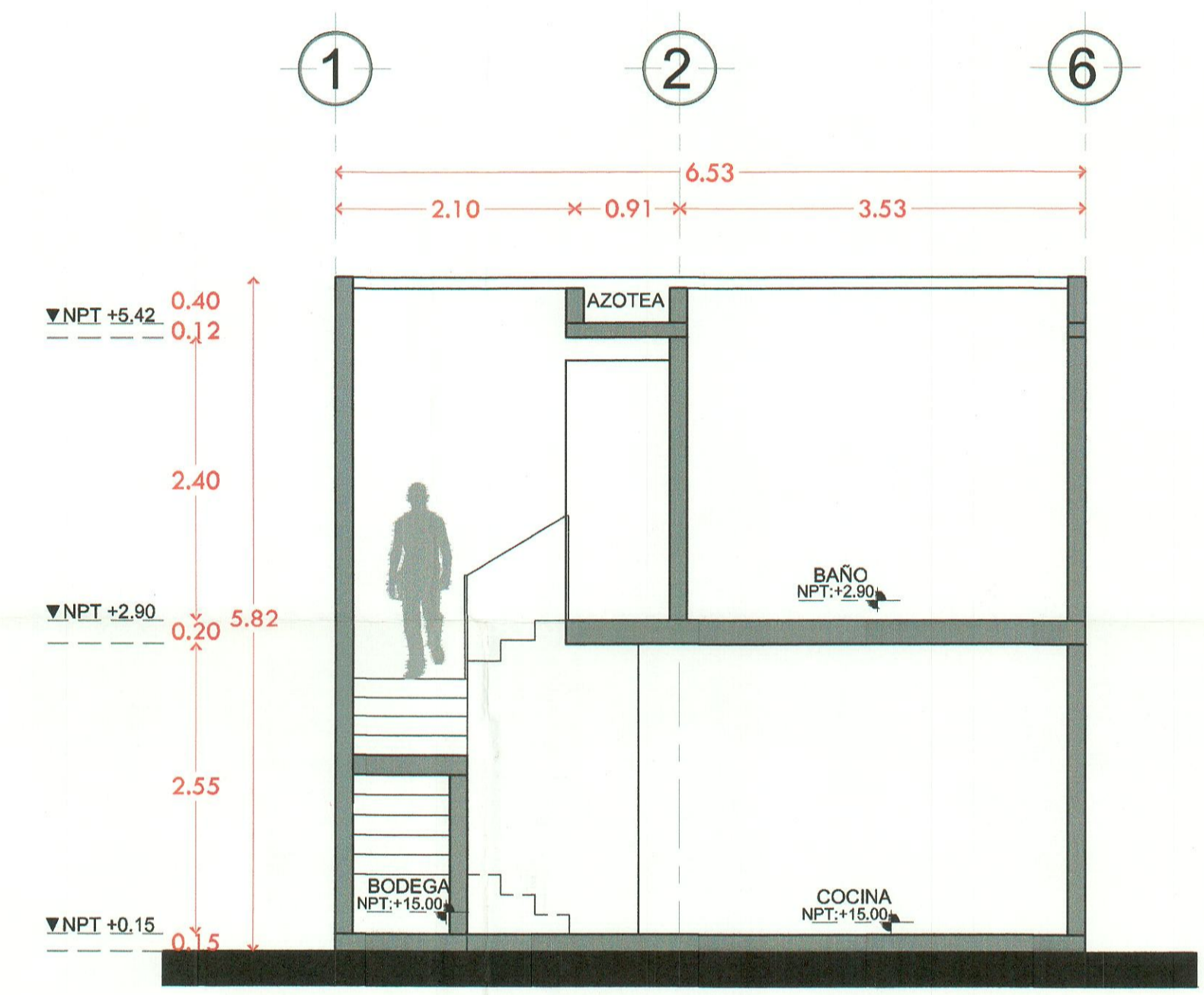

**Corte A - A'**  
arquitectónico

CARLOS EDUARDO GARZA HERRERA  
N° DRO1137

H. AYUNTAMIENTO DE MORELIA  
SECRETARÍA DE DESARROLLO URBANO Y MOVILIDAD  
DIRECCIÓN DE ORDEN URBANO  
DEPARTAMENTO DE FRACCIONAMIENTOS Y LICENCIATURA  
**VISTO BUENO AL PROYECTO DE:**  
VIVIENDA  
FLC# 20-216-2023  
1682/2023  
SECRETARIO

PROYECTO: CONJUNTO HABITACIONAL TIPO INTERÉS SOCIAL BAJO RÉGIMEN DE PROPIEDAD EN CONDOMINIO. DENOMINADO OFICIALMENTE "VERONESA"			
PROPIETARIO: Fideicomiso F/10070, BANCO MONEX	SELOS:		
SOCIEDAD ANÓNIMA, INSTITUCIÓN DE BANCA MÚLTIPLE, MONEX GRUPO FINANCIERO.			
CLAVE: <b>C+-01</b>			
PLANO: ARQUITECTÓNICO PROTOTIPO "C+"	UBICACIÓN: CALLE LA ARRIERA #801, LA ARRIERA (GRANJAS DE LA HUERTA EX HACIENDA LA HUERTA), MORELIA, MICH.	ESC: 1:50	
ACOTACIONES: MTS	FECHA: JULIO 2023	DIBUJO: CONSTRUCTORA HYO DEL BAJO SAPI DE CV	SUPERFICIE TOTAL: 151.42 M2

EL AUTOR DE ESTE DOCUMENTO SE RESERVA TODOS LOS DERECHOS. SE PROHIBE SU REPRODUCCIÓN.