

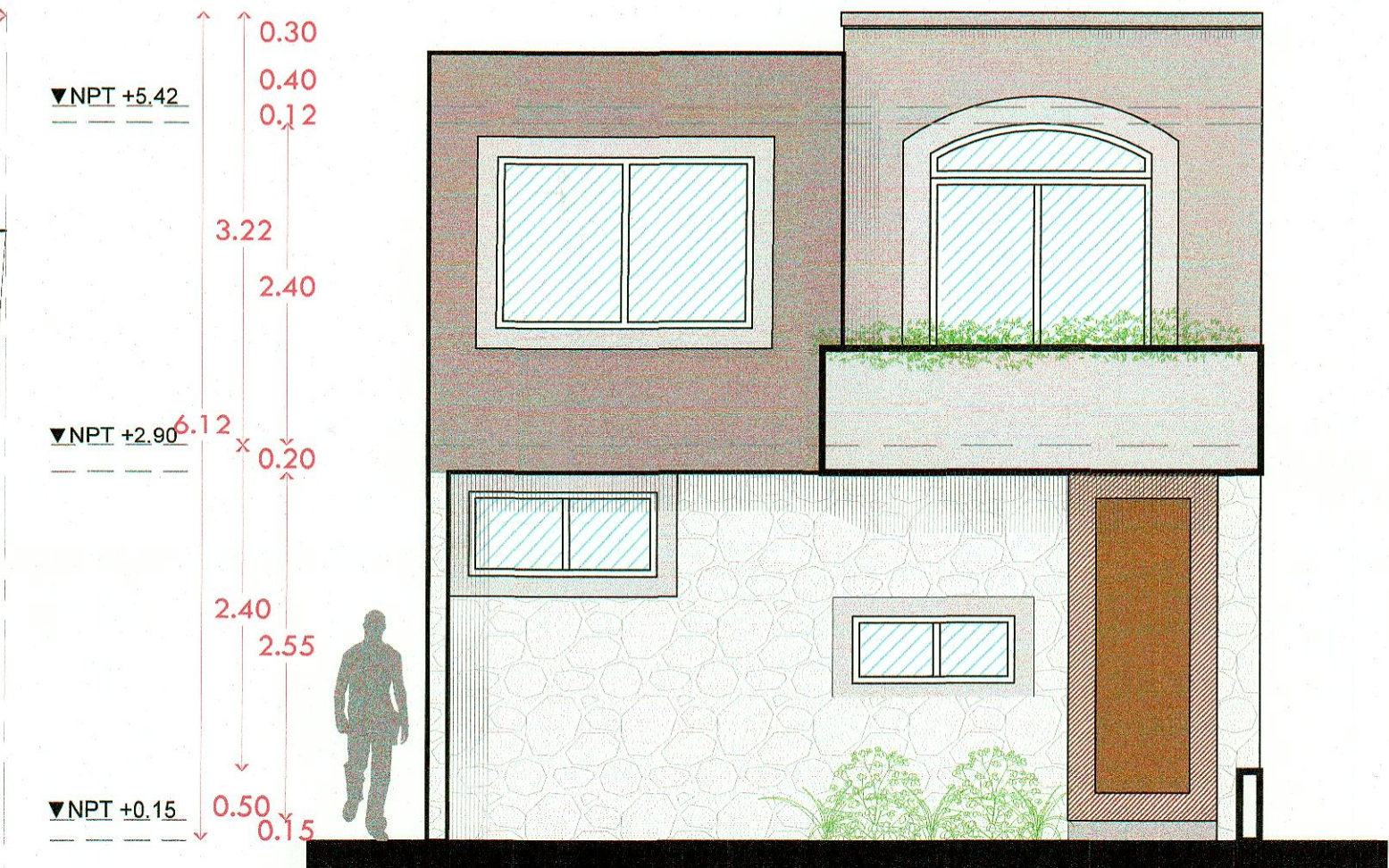

Planta Baja
arquitectónico 74.44 M2

Planta Alta
arquitectónico 71.41 M2

Planta Azotea
arquitectónico



Fachada principal
arquitectónico

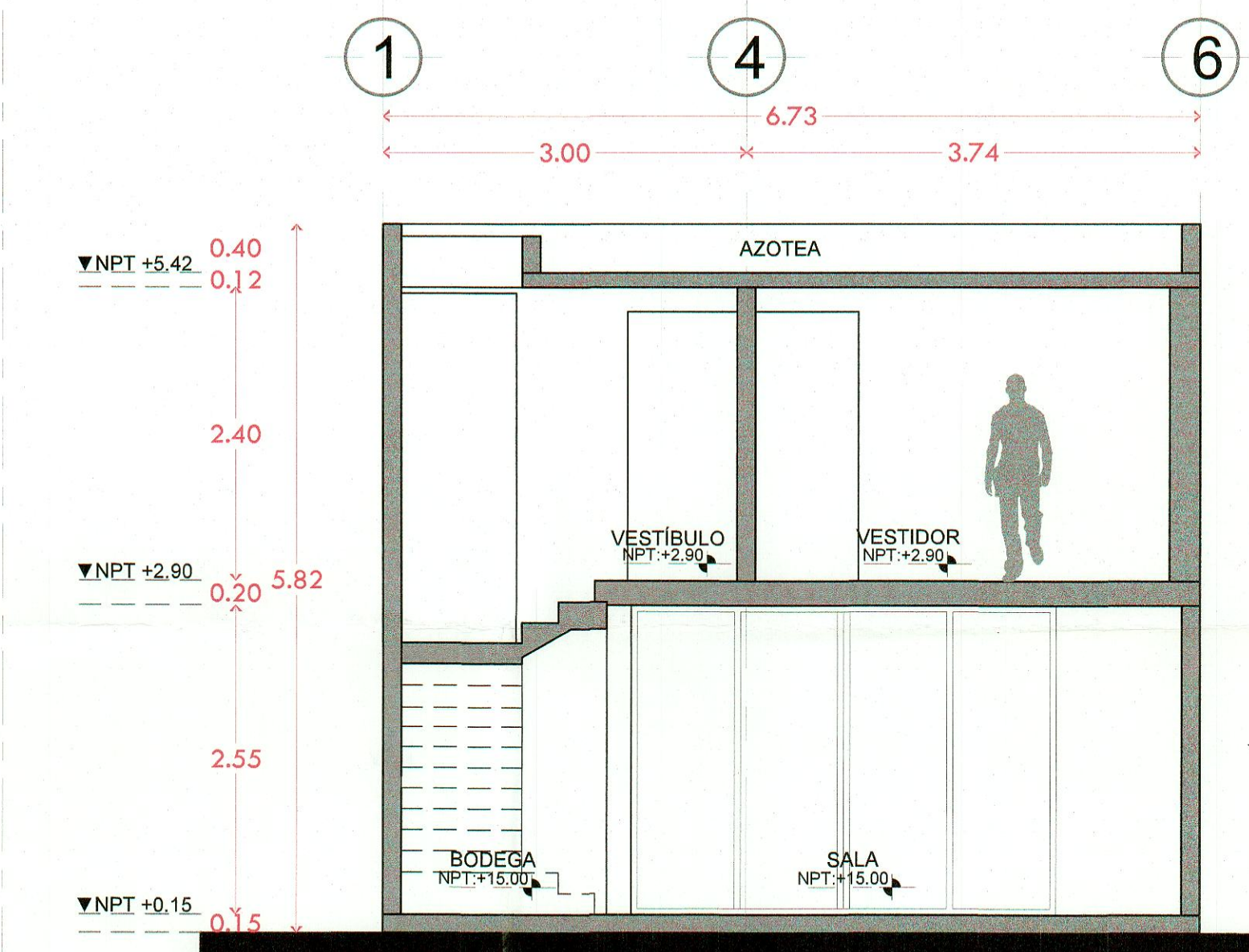

Corte A - A'
arquitectónico

CARLOS EDUARDO GARZA HERRERA
No. DROU 0005

H. AYUNTAMIENTO DE MORELIA
SECRETARÍA DE DESARROLLO URBANO Y MOVILIDAD
DIRECCIÓN DE ORDEN URBANO
DEPARTAMENTO DE FRACCIONAMIENTOS Y NOMENCLATURA

VISTO BUENO AL PROYECTO DE:

EXPEDIENTE NO. VEVEEN/2023 FECHA 20-DIC-2023
OFICIO N. SECRETARÍA DE DESARROLLO URBANO Y MOVILIDAD

PROYECTO: CONJUNTO HABITACIONAL TIPO INTERÉS SOCIAL BAJO RÉGIMEN DE PROPIEDAD EN CONDOMINIO, DENOMINADO OFICIALMENTE "VERONESA"	
PROPIETARIO: Fideicomiso F/10070, BANCO MONEX SOCIEDAD ANÓNIMA, INSTITUCIÓN DE BANCA MÚLTIPLE, MONEX GRUPO FINANCIERO.	SELLER:
CLAVE: B+-01	
PLANO: ARQUITECTÓNICO PROTOTIPO "B+"	UBICACIÓN: CALLE LA ARRIERÍA #801, LA ARRIERÍA (GRANJAS DE LA HUERTA EX HACIENDA LA HUERTA), MORELIA, MICH.
ACOTACIONES: MTS	FECHA: JULIO 2023
DISEÑO: CONSTRUCTORA HYD DEL BAJO SAPI DE CV	ESCALA: 1:50
SUPERFICIE TOTAL: 145.85 M2	

EL AUTOR DE ESTE DOCUMENTO SE RESERVA TODOS LOS DERECHOS, SE PROHIBE SU REPRODUCCIÓN.