

Planta Baja
arquitectónico 67.77 M2

Planta Alta
arquitectónico 64.84 M2

Planta Azotea
arquitectónico



Fachada principal
arquitectónico

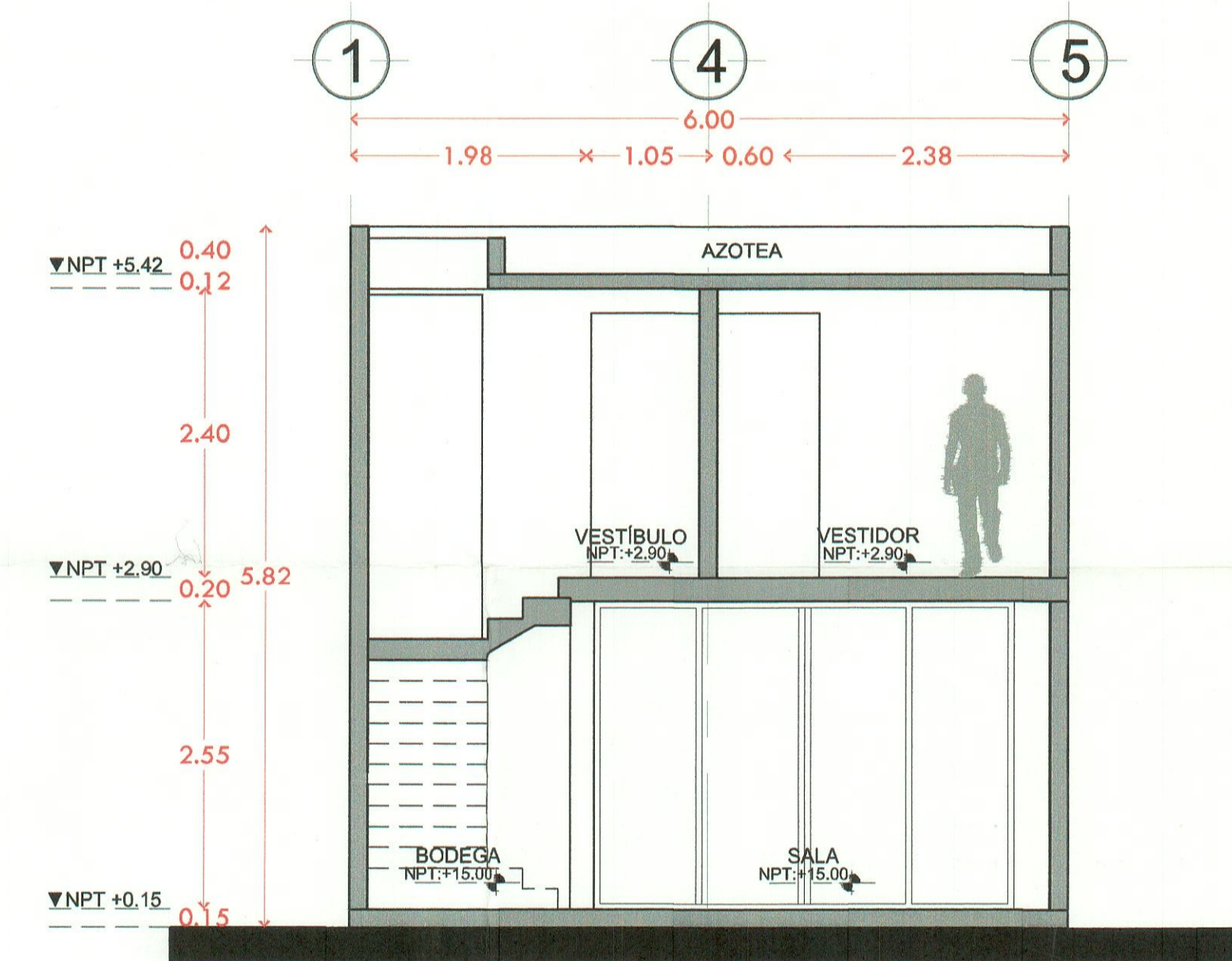

Corte A - A'
arquitectónico

CARLOS EDUARDO GARZA HERRERA
N° DRO1137



PROYECTO: CONJUNTO HABITACIONAL TIPO INTERÉS SOCIAL BAJO RÉGIMEN DE PROPIEDAD EN CONDOMINIO. DENOMINADO OFICIALMENTE "VERONESA"	
PROPIETARIO: Fideicomiso F/10070, BANCO MONEX SOCIEDAD ANÓNIMA, INSTITUCIÓN DE BANCA MULTIPLE, MONEX GRUPO FINANCIERO.	SELLOS:
B-01	
PLANO: ARQUITECTONICO PROTOTIPO "B"	UBICACION: CALLE LA ARRIERÍA #801, LA ARRIERÍA (GRANJAS DE LA HUERTA EX HACIENDA LA HUERTA), MORELIA, MICH.
ACOTACIONES: MTS	FECHA: JULIO 2023
ELABORADO POR: MTS	DISEÑO: CONSTRUCTORA HYG DEL BAJO SAPI DE CV
SUPERFICIE TOTAL: 132.61 M2	
<small>EL AUTOR DE ESTE DOCUMENTO SE RESERVA TODOS LOS DERECHOS, SE PROHIBE SU REPRODUCCIÓN.</small>	